



LEEUWENDEEL



Wijkkrant van Wijkvereniging Leeuwendaal | Uitgave: Zomer 2018



De bakfietsmoeder • Mevrouw Poort • Verkassen naar Assen
Kapper Jordi • Zeilmeisje Jasmijn • Hond in de wijk • Tuin in de wijk

In dit nummer:

Voorwoord: Klar Toet met pensioen	pagina 3
Uit de redactie	pagina 3
Agenda / Contactpersonen in de wijk	pagina 5
Ouders in de wijk: De bakfietsmoeder	pagina 7
Weg uit de wijk: Mevrouw Poort	pagina 8
Nieuwe ondernemer in de wijk: Kapper Jordi	pagina 10
De wijk uit: Verkassen naar Assen	pagina 14
Zeilmisje Jasmine	pagina 16
Hoe gaat het met het nieuwe inzamelen in Leeuwardaal?	pagina 20
Oproep aan creatief Leeuwardaal	pagina 23
Hond in de wijk: Doortje	pagina 24
Tuin in de wijk: De groene watertuin van Jos	pagina 26
Column: Bijenhuis	pagina 27

Colofon

Leeuwardaal is het communicatiemiddel van de wijkvereniging Leeuwardaal

Bestuur Wijkvereniging Leeuwardaal:

Marissa Koopmans, voorzitter, 06 18 85 39 25
Steven van der Werff, penningmeester, (070) 363 13 59
Jeannette van Dooren, algemeen lid/communicatie
Toon Buddingh, algemeen lid, tel. 06 51 33 26 38
Wilgerd Opraus, secretaris, tel. 06 10 97 16 34

Contactgegevens:

Internet: www.wijkvereniging-leeuwardaal.nl
E-mail: info@wijkvereniging-leeuwardaal.nl
Facebook: www.facebook.com/wijkverenigingleeuwardaal
Twitter: @leeuwardaal

Penningmeester:

Steven van der Werff
E-mail: penningmeester@wijkvereniging-leeuwardaal.nl

Redactie Wijkkrant:

Redactie: Barbara Schilperoort, Erika Priebee, Nora Groot,
Yvonne Muilwijk
Eindredactie: Marion Nederlof
Jeugdredactie: Redmar Leeuwendal, Maude Guinée,
Hidde v.d. Rijke
Redactieadres: Leeuwardaallaan 31
E-mail: wijkkrantleeuwardaal@gmail.com

Vormgeving, realisatie en drukwerk:

Phytalis
Geestbrugkade 35, 2281 CX Rijswijk
(070) 320 61 57
Internet: www.phytalis.nl
E-mail: info@phytalis.nl

Verspreiding, Oplage & Verspreiding:

Frequentie: 4 keer per jaar
Oplage: 1.200 stuks
Verspreiding: alle adressen in wijk Leeuwardaal
(Rijswijk ZH) en direct betrokkenen

VOORWOORD

Klar Toet met pensioen

Klar Toet, sinds 2004 een vertrouwd gezicht als wijkagent in Rijswijk. Zijn vaste loopje is onder andere Leeuwardaal, Oud-Rijswijk, Cromvliet en de Bomenbuurt. Met koningsdag hebben we als wijk afscheid van hem genomen met een welverdiende bos bloemen, want Klar Toet gaat met pensioen.



Je kwam hem regelmatig tegen in de wijk. En op verzoek hielp hij mee bij onze activiteiten. Zoals de twee veilig verkeer acties in de speeltuin aan de Mauritslaan.

De kinderen mochten met de lasergun én met een echte politieagent op de foto. Daar kon ik vroeger als kind alleen maar van dromen. Klar mag dan met pensioen gaan, oud of ouderwets is hij geenszins. Hij is zeer actief op de sociale media. Twitter heeft geen geheimen voor hem. Al vanaf 2011 plaatst hij regelmatig nieuws en tips. Hij stelt misstanden aan de kaak, zoals verkeerd geplaatst vuilnis. Iets waar we ons allemaal

aan ergeren, want wie is nou eigenlijk die viezerik die die troep naast de containers zet? (U mag dit overigens altijd bij de gemeente melden.)



Ook gaat Klar Toet met regelmaat op stap met de mannen en vrouwen van het Buurtpreventieteam Oud Rijswijk. (Voor degenen die hen niet kennen; een groep vrijwilligers met gele veiligheidshesjes die door de wijk surveilleren en op uw en mijn eigendommen letten. Fijn dat jullie er zijn, mensen!)

Lieve Klar Toet, vanaf deze plek in onze mooie Leeuwardaalse glossy wens ik je nog vele gezonde jaren en dank je wel dat je altijd 'waakzaam en dienstbaar' was voor ons als inwoners.

Marissa Koopmans - Voorzitter Wijkvereniging Leeuwardaal

Uit de redactie

Bijna vakantie voor velen van ons en dan een lekker dik zomer-nummer van Leeuwardaal in de bus met een grote variatie aan bijzondere verhalen. Leuk dat diverse mensen spontaan

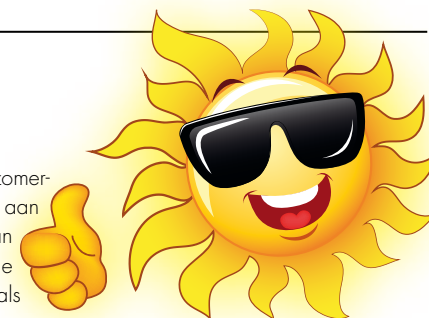

stukjes insturen en zelfs de gemeente ziet ons blad als een spreekbuis om de buurtbewoners te bereiken. Lees vooral de nieuwe rubriek van Mariëlle Hofstede over wonen met kinderen in de wijk. Jasmine van 15 daarentegen zoekt het avontuur op buiten de wijk en dan meteen heel ver weg. Fijn dat zo veel nieuwe bezorgers van ons krantje zich hebben aangemeld bij Jan. Bedankt Jan en welkom nieuwe bezorgers!



Marion Nederlof - Eindredacteur Leeuwardaal

GOUDSMIDATELIER

TAFEL
VAN
GOLD

REPARATIES, ONTWERPEN
EN EEN
EXCLUSIEVE EIGEN COLLECTIE

STADHOUDERSSTRAAT 13
OUD RIJSWIJK
070 3030 509

OPEN OP VRIJDAG EN ZATERDAG VAN 10.00 TOT 17.00 UUR

WWW.TAFELVANGOULD.NL



www.groenspecialisten.nl

van Ree

EXCLUSIEF GESELECTEERD.NL

Ontwerp,
inrichting en
onderhoud van
tuinen en
groenvoorzieningen

GROENSPECIALISTEN

www.groenspecialisten.nl
Voorburg/ Pijnacker • Telefoon: 015 - 361 09 78

AGENDA

*Koffieochtend voor senioren om 10.30 uur in Amicitia.
Op iedere eerste woensdag van de maand, dus:
4 juli, 1 augustus, 5 september en 3 oktober.*

13 juni Straatspeeldag

7 juli Leeuwendaal-rally
Inschrijven via: toon@artiestenhof.nl

25 augustus Wijkborrel / ALV

19 september VVN actie



CONTACTPERSONEN IN DE WIJK

Leeuwenkoor:	Annelies Stumpel, astumpel@planet.nl
Kunst ter plekke:	Paul Francissen, pfranciss@gmail.com
Oranjecomité:	ocleeuwendaal@gmail.com
Straatspeeldag:	buitenspeeldagleeuwendaal@gmail.com
Leeuwendaal Duurzaam en Groen:	info@barbaraschilperoortteksten.nl
Veegrooster speeltuin Mauritslaan:	ingrid.oosterdijk@gmail.com
BVG De Compagnie:	info@bvgdecompagnie.nl

Mist u nog iets? Laat het ons weten!

jura

JURA E80: Cappuccino, Flat White & Latte Macchiato met één druk op de knop!



E80: Nú met GRATIS Glazen melkhouder + 2 Latte Macchiato glazen

Tijdelijke actie zolang de voorraad strekt!

E80 Piano Black € 1.149,-

Wereldprimeur: P.E.P.® Perfecte espresso dankzij het Pulserend Extractieproces

De nieuwe E-serie van JURA betekent in ieder opzicht een revolutie voor koffiegenot. Het bereidingsproces voor espresso is volledig geperfectioneerd. Een wereldprimeur, het Pulserend Extractieproces (Pulse Extraction Process, P.E.P.®), optimaliseert de extractietijd en garandeert ook bij korte koffiespecialiteiten een maximum aan aroma. Aan de voorzijde gepositioneerde toetsen en een moderne TFT-display maken de bediening uitermate eenvoudig. Voor maximale hygiëne zorgen de geïntegreerde onderhoudsprogramma's en de nieuwe, vervangbare melkuitloop. JURA - If you love coffee!

Geautoriseerd JURA-dealer:

de Vries | elektro

EEN NAAM VOOR DE GROTE MERKEN
IN ELEKTRONICA EN WITGOED

Emmastraat 10 | 2282 AP Rijswijk | t. 070 390 05 05
WWW.DEVRIESELEKTRO.NL

De bakfietsmoeder

Er zijn overblijfmoeders, luizenmoeders en bakfietsmoeders. Tot die eerste twee categorieën behoor ik niet: het overblijven wordt op onze school zonder moeders gedaan en bij het woord 'luis' alleen al krijg ik jeuk. Maar een bakfietsmoeder ben ik wel!

Toen onze oudste dochter een half jaar was, kochten we een bakfiets. Dat leek ons op dat moment heel handig en dat bleek ook zeker zo te zijn. We konden met haar in de maxicosi overall op de fiets naartoe en de enorme luiertas die wij als beginnende ouders mee namen paste er makkelijk bij. We kregen nog twee kinderen en er kwam een extra bankje bij, zodat ze met z'n drieën in de bak pasten. Na een dagje Meijendel

waren ze zo moe dat ze letterlijk omvielen van de slaap. Met een dekenje op de bodem van de fiets, lagen ze er heerlijk bij! Ze gingen naar school en spraken af met vriendinnetjes, waarvan de meeste ook graag in de bakfiets mee wilden. Sommige vonden het wel wat spannend en zaten de rit dan met hun ogen dicht uit, anderen joelden en gilden het uit van pret. Voor elke vakantie laadden we de fiets vol met schooltassen en een enorme stapel knutselwerken. En als het regende, dekten we de boel af met een zeiltje. Een kinderfiets of een step, bijna alles paste er met een beetje creativiteit wel in!

Inmiddels zijn de kinderen wat groter en kunnen ze prima zelf naar school fietsen, maar nu kunnen we eigenlijk niet meer zonder onze bakfiets. Want behalve kinderen passen de wekelijkse boodschappen er ook makkelijk in. Of een partijtje dakpannen, een paar boomstammetjes of een stapel bloempotten. Want inmiddels hebben we een moestuintje en voor het insectenhotel dat we daar bouwen verzamelen we her en der de benodigdheden. En straks moeten we natuurlijk onze enorme oogst vervoeren!

Dat een bakfiets voor hippe yuppen zou zijn, heb ik nooit zo begrepen. Want hoewel ik me soms wel jong voel, voel ik me nooit hip. En ik voel me tegenwoordig denk ik meer dorps dan stads. Maar wel professioneel, dat dan weer wel. Want met zo'n bakfiets word je vanzelf een bijna professioneel transportbedrijf!

Marielle Hofstede



Mevrouw Poort

Nassaukade 30 • Nassaukade 76 • Onderwatershof

De wederwaardigheden van een oud-bewoonster van Leeuwendaal: mevrouw Poort. Na het bombardement op het Bezuidenhout was er veel vraag naar woonruimte in de omliggende gemeenten. Zo kwam het echtpaar Poort in Rijswijk terecht en wel op de Nassaukade 30. Op de eerste etage woonden oudere mensen en het pas getrouwde paar Poort betrok de parterre. Al snel kwamen er kinderen en werd de ruimte wel erg krap beneden. Gelukkig kwam het hele huis op het juiste moment vrij en werd ook de eerste etage betrokken door het gezin Poort. Met veel plezier denkt Mevrouw Poort terug aan

deze tijd. Kinderen groeiden op in een rustige en veilige wijk en gingen zelfstandig op de fiets naar de Willibrordusschool aan de Mgr. Willekenslaan en later naar het vervolg onderwijs ook in Rijswijk. Vader was vaak op reis door zijn werk voor een grote inkooporganisatie. De kinderen ontwikkelden zich tot zelfstandig denkende mensen, getuige de affiches van verschillende partijen op de ramen tijdens verkiezingen. De wijk Leeuwendaal kende ze eigenlijk niet zo goed omdat je op de Nassaukade een beetje aan de buitenkant woont. Toch wist zij dat de wijk qua winkels alles had: bakker, slager, groentenboer etc.

Na het uitvliegen van de kinderen betrok zij samen met haar echtgenoot Rob een appartement ook op de Nassaukade. Haar man had, na zijn pensionering, eindelijk tijd voor zijn grote hobby: schilderen. Hij schilderde graag kleine bekende plekjes in Rijswijk.

Meijer's lunchroom in de Herenstraat hing veel van zijn schilderijen op en verbond daar een actie aan: raad de plek. Uit de vele inzendingen werd een winnaar bekend gemaakt die het betreffende schilderij als prijs kreeg. Er zullen ongetwijfeld in Rijswijkse gezinnen nog werkjes van Rob Poort te vinden zijn! Toen Rob's gezondheid afnam, verhuisde het echtpaar Poort naar wooncentrum Onderwatershof aan de Vredenburgweg. Helaas heeft hij daar maar kort kunnen wonen.

Mevrouw Poort woont daar nog steeds in een prachtig sfeervol appartement. Een rijzige dame die nog midden in het leven staat en goed op de hoogte blijft van de wereld om haar heen door



zoon Rob woont op nummer 30 (het ouderlijk huis) en zoon Peter op nummer 76. Zondag vindt zij een saaie dag maar gelukkig komen haar kinderen haar regelmatig opzoeken.

Toen ik na het einde van dit gesprek in de deuropening stond, riep zij: "Maak het niet te dol hoor!" Dat heb ik niet gedaan, toch?

het lezen van kranten en kijken naar nieuwsuitzendingen. Zij bridget regelmatig, gaat naar diners in het centrum en mag graag een spelletje Word Feud spelen. Wil dan winnen.

Zij heeft nog wel binding met de Nassaukade:

Nora Groot



Kapper Jordi

Aan de Haagweg 209, op de hoek van de Nassaukade, vind je sinds eind vorig jaar kapsalon Jordi. De twintigjarige eigenaar, die vooral jongeren knipt, voelt zich helemaal thuis in onze wijk.

Jordi van Veen zat in de derde klas op het Veurslyceum in Leidschendam toen een vriendje hem een probleem voorlegde. Hij had het kappersgeld van zijn moeder uitgegeven aan leuke dingen. Jordi, die altijd al creatief was, wist zeker dat hij zijn vriend kon helpen. De jongens gingen naar de Action, kochten voor een paar euro een tondeuse en Jordi startte het experiment. Hoewel de tondeuse een eigen leven leek te leiden en de batterij steeds oprakte, was het resultaat verbluffend goed. De moeder in kwes-

tie vroeg haar zoon zelfs naar welke goede kapper hij was geweest.

Dat succes smaakte naar meer. Jordi knipte steeds meer vrienden, vaders en neefjes. "Ik fietste 's avonds bij ze langs. Eerst vroeg ik 5 euro per knipbeurt, later werd dat 10 euro. Dat tikte aan!" Na de middelbare school deed hij de kappersopleiding en werkte bij kapsalons in Voorburg en Den Haag. Maar zijn droom was een eigen zaak.



Kleine jongetjes

Die doem werd dus vorig jaar werkelijkheid aan de rand van Leeuwardal. "De locatie is goed bereikbaar met het openbaar vervoer en mijn klantenkring ging gewoon met me mee", vertelt Jordi.

Die klantenkring bestaat vooral uit mannen en jongens met strak opgeschoren kapsels. Inmiddels knipt Jordi ook veel Leeuwardalers. Vooral kleine jongetjes tot een jaar of 6, want die vinden zijn rode autostoel helemaal geweldig, maar ook steeds meer papa's melden zich voor een knipbeurt bij Jordi. "Die jongetjes zijn echt schattig! Als ik ze heb geknipt, zwaaien ze de volgende keer naar me of komen ze binnen voor een praatje. Wat mij betreft mogen ze in die autostoel totdat ze er echt niet meer in passen."

Volwassen geworden

Jordi is sinds vorig jaar naar eigen zeggen 'volwassen' geworden. "Ik woonde tot voor kort

nog bij mijn ouders thuis. In die tijd spaarde ik flink want ik had naast mijn werk bij een salon mijn eigen klanten in de avonduren. Daarom kon ik dit pand huren. Bovendien hebben mijn ouders twee kringloopwinkels in Den Haag. Het zijn echte ondernemers die mij adviseren als dat nodig is."

Thuis in Leeuwardal

Hij voelt zich in elk geval helemaal thuis in Leeuwardal. "Het is een nette wijk, iedereen kent elkaar en ik leer ook steeds meer mensen kennen. En als kapper hoor je nog eens wat. "Ik heb een aardig beeld van waar mensen zich hier druk over maken. Bijvoorbeeld over dat kruispunt dat ze nu aanpakken bij mij voor de deur. Daar heb ik zelf ook veel ongelukken zien gebeuren. Maar de echte buurtroddels houd ik lekker voor mezelf!"

Anouk de Wilde



RobHouweling.nl

Stijlschouwen, openhaardenbouw en rookkanalen



Kalksteen 'Provence'

- In- en verkoop van oude schouwen
- Bouw en renovatie rookkanalen en schoorstenen
- Inbouw van open hout- en gasvuren in bestaande schouw
- Grote sortering antieke schouwen

WWW.ROBHOUWELING.NL

070-390 40 86

Showroom: Pasteurstraat 159-163 Den Haag
Geopend vrijdag koopavond van 19-21 uur
en zaterdag van 10-16 uur

**Mail uw vraag of bezoek aan huis info@openhaardenbouw.nl
wauw070.nl voor vakwerk in de bouw**

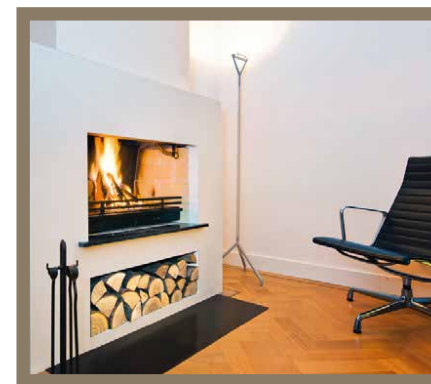

ROB
HOUWELING.NL
TRADITIONELE
OPENHAARDENBOUW
SINDS 1973



Mail uw vraag/afspraak robhouweling.nl of bel 070-3904086
Showroom: Pasteurstraat 159-163 Den Haag
Geopend vrijdag koopavond 19-21 uur en zaterdag 10-16 uur
wauw070.nl voor vakwerk in de bouw

Verkassen naar Assen

Soms is het tijd voor iets anders. Iets héél anders. Dan wil je onze wijk uit. Weg, naar de andere kant van het land. Uh...? Ellen Twickler, onze vroegere eindredacteur van Leeuwendeel deed het. Zij vatte het plan op om te verkassen naar Assen en voegde de daad bij het woord.



Haar bovenwoning aan de Regentesselaan (op de verdieping van het pand waarin ooit onze laatste wijk-groenten-winkel was gevestigd) was binnen de kortste keren verkocht. De verhuizing naar haar tijdelijke onderkomen – haar nieuwe huis is nog in aanbouw - verliep net zo soepel.

De interim-communicatieadviseur heeft inmiddels ook alweer een nieuwe klus: in datzelfde Assen. Haar woon-werkverkeer is een ritje op de fiets door rustige straten. Zij en teckel Phoebe doen hun dagelijkse wandelingen nu niet langs de Vliet maar in het achterland van de Drentse Aa. Kijk, daar doe je het voor. Al belandt er soms een slak op een hondenneus. Vanuit het landelijke Assen laten Ellen en Phoebe alle bekende wijkbewoners en wijkhondjes hartelijk groeten.

Barbara Schilperoord



Zeilmeisje Jasmiin

Hopelijk heeft binnenkort ook het Leeuwendaal een zeilmeisje. Jasmiin Blij, 15 jaar zit volgend jaar in 4 VWO van het Dalton. Ze hoopt dan gedurende 6 weken een regulier lesprogramma te volgen, terwijl ze meevaart op de grootste topzeilschoener ter wereld, de Wylde Swan.

Aan boord gaan lessen gewoon door, het leven op en rond het schip is geïntegreerd in de leerstof. Daarnaast heeft ze een aantal zelfstudie-uren per dag. Theorie wordt tastbaar in de dagelijkse praktijk op zee.

Na een informatiebijeenkomst op school werd Jasmiin enthousiast. Ze heeft zich aangemeld voor de Cuba-reis van St. Maarten naar Havana. Deze reis spreekt haar het meest aan. Jasmiin: 'vooral omdat deze reis veel met geschiedenis te maken heeft en ook de maatschappelijke, culturele profielen hierin naar voren komen'. In haar motivatiebrief schreef Jasmiin: 'één van de redenen

waarom ik zo graag mee wil, is het avontuur. Zes weken op een zeilboot varen is natuurlijk al een avontuur op zich. Het is niet alleen onvoorspelbaar, maar je gaat ook heel veel mooie en bijzondere dingen

zien, zoals, verschillende culturen, landschappen en dolfijnen. Verder vind ik de thema's sterrenkunde, meteorologie en navigeren ook heel leuk en interessant'. Hoewel Jasmiin de meest avontuurlijke van het gezin is, zeilt ze normaal niet. Wel is ze een keer op zeilkamp geweest en gaat ze regelmatig raften met haar vader.

Persoonlijke ontwikkeling

Jasmiin heeft veel vriendinnen, maar hoopt tijdens de reis haar sociale en communicatieve vaardigheden nog verder te ontwikkelen. Het leven aan boord is een intensieve minimaatschappij. Ze hoopt dan te leren wat makkelijker op mensen af te stappen, omdat je wordt gedwongen je open te stellen voor anderen. Dat geeft haar meer zelfvertrouwen.

De centjes

De reis is vrij duur. Jasmiin krijgt een groot deel van haar ouders en werkt daarnaast als oppas. Verder wil ze nog bedrijven benaderen. Het naar de reis toewerken is ook al een leerproces. Ze is op zoek naar sponsors bijvoorbeeld bedrijven die iets met de reis te maken hebben. Omdat Jasmiin graag iets voor mensen wil betekenen, zou bijvoorbeeld een bedrijf dat gericht is op duurzaamheid een mooie sponsor zijn. U kunt haar steunen met een financiële bijdrage. Ze is te bereiken via jasmijn480@gmail.com en zal uw bijdrage zeer op prijs stellen. Bij terugkomst van haar reis zal Jasmiin een verslag maken voor onze wijk glossy.

Yvonne Muilwijk



**100%
onafhankelijk
en deskundig
verzekeringsadvies
bij u om
de hoek**



Hoogenraad
VERZEKERINGSADVISEURS

Haagweg 177 • 2281 AJ Rijswijk • 070 399 65 60
info@hoogenraad-verzekeringsadviseurs.nl
www.hoogenraad-verzekeringsadviseurs.nl



*Shiatsu is voor iedereen
ontspannend, revitaliserend, herstellend*

Shiatsu Voorburg-Rijswijk

Pascale Verbeeck

Geestbrugkade 35 k 18

2281 CX Rijswijk

T 06-11045293

info@shiatsuvoorburg-rijswijk.nl

www.shiatsuvoorburg-rijswijk.nl

**MEER DAN LUNCH & DINER
WIJ ORGANISEREN OOK**

- RECEPTIES
- BORRELS
- FEESTEN
- HIGH WINE
- HIGH BEER

- HIGH TEA
- CATERING
- NIEUWJAARS- EN KERSTBORREL
- ZONDAG EXCLUSIEF OPEN
(ANDERE DAGEN IN OVERLEG) VOOR GROEPEN V.A. 20 PERS.

BRASSERIE
idz Heerlijk
- EERLIK & DUURZAAM -

OPEN: MA-ZA VANAF 10:00 uur

HERENSTRAAT 8 • 2282 BT RIJSWIJK • INFO@IDZHEERLIJK.NL
0704449578 • WWW.IDZHEERLIJK.NL • @IDZHEERLIJK FB/INSTA/TWITTER



**KORTELAND
AUTO'S**

- * in- & verkoop
- * onderhoud & reparatie
- * apk
- * schadeherstel
- * aircoservice

Korteland Auto's en Onderdelen BV
Oranjelaan 42 - 2281 GE Rijswijk - 070 390 29 00
www.kortelandautos.nl - info@kortelandautos.nl

Hoe gaat het met het **nieuwe inzamelen** in Leeuwendaal?

Op woensdagavond 25 april gingen 10 betrokken wijkbewoners het gesprek aan met gemeente en Avalex over het Nieuwe Inzamelen in Leeuwendaal. De gemeente en Avalex wilden graag weten hoe het Nieuwe Inzamelen wordt ervaren, met als doel om hiervan te leren en mogelijk de dienstverlening te verbeteren.

De aanwezige wijkbewoners hadden zich in 2017 bij de introductie van het Nieuwe Inzamelen aangemeld om in werkgroepverband mee te denken over de wijze waarop in Leeuwendaal het gescheiden inleveren van afval het beste kan worden aangepakt. Nu eind februari jl. is gestart met het bij de grondgebonden woningen aan huis ophalen van Plastic, Metaal en Drankkartons (PMD) willen de gemeente en Avalex graag weten wat de ervaringen zijn. Duidelijk is dat veel inwoners vinden dat de vele gekleurde kliko-containers in de wijk geen fraai beeld opleveren. Ook het grote aantal containers dat in de tuin moet worden geparkeerd, riep de nodige reacties op. Over de PMD-container was men over het algemeen tevreden, al zijn er ook bewoners die deze bak



liever kwijt zijn. Het Klantcontactcentrum van Avalex was volgens de bewoners telefonisch slecht bereikbaar. Ook vindt men het jammer dat inwoners zakken en spullen naast de bestaande beugelbakken zetten. Meer duidelijkheid over wanneer wat wordt opgehaald is gewenst.

100 kg

De bewoners zijn zeer gemotiveerd om de landelijke doelstelling van 260 kg naar 100 kg restafval per inwoner per jaar in 2020 te halen. Huib van Herrewegen, projectleider van het Nieuwe Inzamelen bij Avalex gaf een terugkoppeling van het tot nu toe behaalde resultaat in Leeuwendaal: de PMD-opbrengst groeit gestaag en is van een goede kwaliteit. Dat het afval voortaan meer gescheiden moet worden aangeleverd is geen onderdeel van discussie in Leeuwendaal.



Nassaukade

Ook de bewoners van de gestapelde bouw willen graag aan de slag met afvalscheiding. Opgevenmanager Stadsbeheer Radboud Sinnecker van de gemeente gaat nog dit jaar ondergrondse containers plaatsen langs de Nassaukade als de provincie werkzaamheden aan de kade uitvoert.

Afspraken

Met de aanwezige wijkbewoners zijn de volgende afspraken gemaakt:

- Er is eens in de vier maanden structureel overleg met bewoners om elkaar wederzijds te informeren. Voor dit overleg wordt breed uitgenodigd.
- Bij belangrijke veranderingen in de openbare ruimte wordt in een vroegtijdig stadium gekozen voor participatie van de bewoners.
- De opbrengst van de avond wordt verwerkt in een beeldverslag. Dat kunt u zien op de website van de gemeente Rijswijk: www.rijswijk.nl/hetnieuweinzamelen.

Rijswijk



Bram Zekveld (gemeente Rijswijk)



Chez Michelle
pure, natural & personal skincare

U bent bij mij welkom voor natuurzuivere huidverzorging & behandelingen waarbij aandacht, kwaliteit en een persoonlijke benadering voorop staan.

- Behandelingen en producten van **Dr. Hauschka Cosmetics**
- Ook voor advies en aanschaf producten
- Scholieren en studenten 10% korting

Frederiklaan 35 T 06 - 25053569 W www.chez-michelle.nl
2281 XM Rijswijk E info@chez-michelle.nl F [ChezMichelleSkincare](https://www.facebook.com/ChezMichelleSkincare)

VRIJDAG 29 JUNI
15.00 - 21.00 uur

ZOMERFEEST
Oud Rijswijk

KINDER ACTIVITEITEN
OPTREDENS

CULINAIR FESTIVAL

ism Rijswijk Got Talent, Strandwalfestival, Balletstudio Karin den Os, Rabobank, Gerrit Methorst Containerservice

“Winkelen in gezellige en authentieke sfeer”

oud RIJSWIJK
winkelcentrum

winkelcentrumoudrijswijk.nl [oudrijswijkwc](https://www.facebook.com/oudrijswijkwc) [winkelcentrumoudrijswijk](https://www.instagram.com/winkelcentrumoudrijswijk)

Oproep aan creatief Leeuwendaal

Wie herinnert zich niet de prachtige openingsdans vorig jaar (2017) bij de start van ons Kunst ter Plekke? Of heeft u warme herinneringen aan de tentoonstellingen van onze beeldende kunstenaars in de wijk of de optredens van onze muzikanten, koren en cabaretiers?

Leeuwendaal barst van het (semi-)professionele talent. Dat blijkt iedere keer weer bij ons unieke tweejarige festival. De volgende editie van Kunst ter Plekke, een creatief weekendfestival van en voor Leeuwendalers, vindt in het voorjaar van 2019 plaats. Dat lijkt ver weg maar dat vraagt veel van onze creatieve wijkbewoners en van de organisatie. Vandaar deze oproep aan alle Leeuwendalers:

Graag horen wij van u of u (weer) deelneemt als creatieve beeldend kunstenaar, muzikant, cabaretier, dichter of schrijver! Ook als u ideeën hebt voor het festival of mee wilt doen aan de organisatie bent u meer dan welkom! We denken niet alleen aan de 'grijze koppen' in de wijk maar willen graag ook een platform bieden aan serieuze jong talent!

Laten we er weer een onvergetelijk weekend van maken!

U kunt contact met ons opnemen via het emailadres: kunstterplekke@gmail.com of contact opnemen met ondergetekende. E-mail frans@burodesteeg.nl of mobiel M **06-23484444**,

Frans Werter

Namens het organisatiecomité Kunst ter Plekke
Oranjelaan 50, 2281 GE Rijswijk

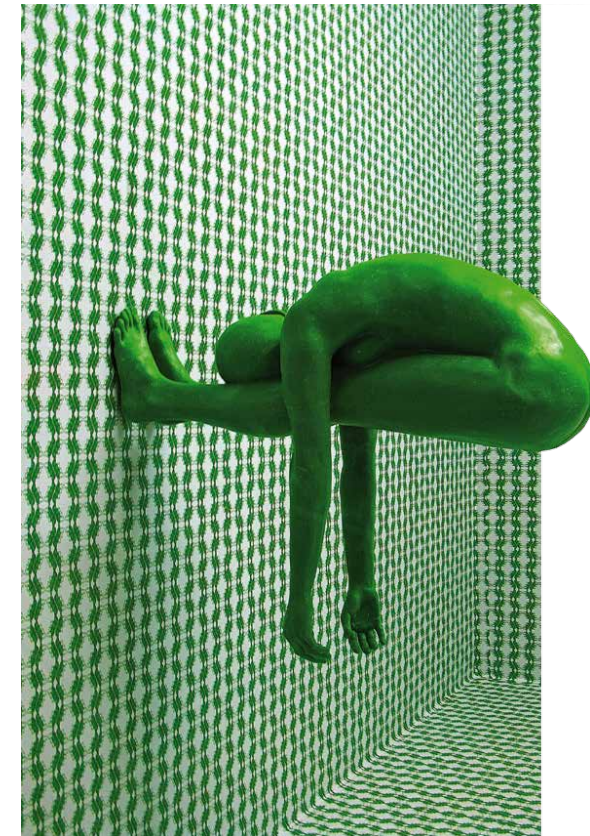

Doortje

De Golden Retriever is oorspronkelijk een jachthond, gespecialiseerd in het opzoeken en naar de jager brengen van geschoten wild. De naam betekent: gouden terugbrenger. Het is een sociaal dier, intelligent en leergierig. Ze maken graag deel uit van het gezin, zijn geduldig, goedmoedig en kindvriendelijk. Mede door deze eigenschappen is het een populaire hond die ook graag gebruikt wordt als geleidehond.

Een Golden Retriever uit onze wijk tref ik aan bij de Familie K. Doorman (ja, familie van...) in de Frederiklaan. In juli 2011 kwam Doortje als puppy naar Rijswijk. De familie had ervaring met dit ras en mede voor hun kinderen kozen ze weer voor een Golden Retriever. Doortje hoefde niet naar een puppycursus, want ze was heel makkelijk zelf te trainen.

Iedere hond heeft zo zijn/haar eigen karaktereigenschappen. Zo heeft Doortje, om onbekende redenen, een hekel aan bepaalde honden die ze op straat tegenkomt. Ze is en blijft een jachthond en moet daarom goed aan de lijn blijven, behalve als ze op het strand komt, want dan gaat ze helemaal los. Letterlijk en figuurlijk!

Ze wordt vier keer per dag uitgelaten maar wel aan de rand van Leeuwendaal. Loop je met haar echt in de wijk dan gaat ze piepen omdat ze denkt dat er een bezoekje aan de dierenarts in het verschiet ligt. Doortje is waaks als de bel gaat en blaft graag naar vogels en vliegtuigen. Afbakening van haar territorium?

Een leuke bijkomstigheid is dat Doortje 1 of 2 dagen naar een hondenopvang gaat (creche?). De 3 zonen van de familie hebben dat niet meegemaakt: zij werden thuis opgevangen door de oppas! Het opgroeien met een hond in het gezin draagt er waarschijnlijk toe bij dat de kinderen later ook weer een hond willen hebben. Jong geleerd...oud gedaan.



Het is iedere keer weer leuk om te ervaren dat buurtbewoners spontaan reageren als ik vraag of ik voor onze wijkkrant "Leeuwendeel" iets over hun hond mag schrijven. En er zijn veel honden in onze wijk dus deze rubriek gaat nog wel even door....

Nora Groot



Mi Ati
 Praktijk voor reflexzonetherapie en acupunctuur
 Geestbrugkade 35
 2281 CX Rijswijk
 miatireflexzonetherapie@gmail.com
 www.miatl.nl
 06-27481080

Wist u dat met behulp van reflexzonetherapie en acupunctuur allerlei klachten kunnen verminderen of geheel verdwijnen? Ontdek wat het voor u en uw gezin kan betekenen bij:

allerlei pijnklachten	huidklachten	slaapproblemen
spanningen	maag en darmklachten	hoofdpijnklachten
burnout klachten	hoge bloeddruk	overgangsklachten

Ook bij kinderklachten behandeling middels:
 - Shonishin
 - Tuina
 - baby reflexologie

Neem deze advertentie mee en profiteer van 25% korting op de intake behandeling





De groene watertuin van Jos

Als je voor zijn benedenwoning aan de Koninginnelaan staat, heb je geen idee van de oase die hij in zijn achtertuin heeft gecreëerd. Compleet met vijver. Alle reden voor een bezoek aan de groene watertuin van Jos.

Een winterlang broedde hij op ideeën over de inrichting van huis en tuin. Want toen hij zijn huis 18 jaar geleden had gekocht duurde het nog een aantal maanden voordat hij er ook echt kon gaan wonen. 'Kijk, zo moest het worden.' Hij laat een foto zien uit een van de vele tuinboeken in de volle boekenkast. 'Het eerste jaar dat ik hier woonde ben ik ook meteen met mijn tuin aan de slag gegaan. Te beginnen met de aanleg van een grote rechthoekige vijver met eilandjes van planten. Vervolgens keek ik per seizoen wat er in die periode bloeide. Dan kwam ik weer met volle fietstassen terug van een bezoekje aan mijn favoriete tuincentrum bij station Voorburg.'

Eenden

Op een ochtend deed hij de gordijnen van zijn slaapkamer open en zag twee eenden op hun dooie gemak in de vijver zwemmen. Nee, dat gebeurt niet meer sinds zijn honden hier ook wonen. En over de vijver ligt nu een rek. Tegen de reigers die jagen op de vissen. De vijver is een natuurlijke habitat geworden voor kikkers en padden. Op een zonnige dag zie je de waterjuffers en libellen boven de waterlelies dansen.

Elke maand, het hele jaar door, bloeien er planten. 'Ik let erop dat het bloemen zijn waar vlin-



ders, hommels en bijen op afkomen. Hoewel ik de laatste jaren steeds minder bijen tel. Een angstwekkende ontwikkeling...' Dichtbegroeide muren bieden plek aan nestelende vogels. Er staan fruitbomen. 'De appels blijven goed tot aan het volgende voorjaar. 's Winters voer ik er de merels mee.' Zijn tuin is in de loop der jaren organisch ontstaan. 'Ik vind dat mijn tuin zijn gang moet kunnen gaan.'

Overal staan watertonnen. Zelfs het water dat er binnen uit de kraan komt (voordat je heet water hebt) vangt hij op om het in de tuin te kunnen gebruiken. Aan een muur hangen voorwerpen die hij in de loop der jaren bij de vuilnisbak langs de Nassaukade vond. 'Ook een vorm van hergebruik,' knipoogt hij.

Barbara Schilperoord



Synergie in de Compagnie via lunch, borrel of zelfs ontbijt

Lustrum

Eind dit jaar zal De Compagnie haar vijf jarig bestaan vieren. Wat als initiatief ontstaan is uit een Leeuwendaalse ondernemersborrel, is uitgegroeid tot een bedrijfsverzamelgebouw verspreid over twee gebouwen. Er zitten nu 55 bedrijven in en er werken 102 mensen. Bijna de helft van de ondernemers komt uit onze wijk: dat geeft extra verbinding. Verder houdt de wijkvereniging regelmatig ontmoetingen met wijkbewoners in De Compagnie en binnenkort komt er een eigen BNI-businessclub. Als u ons nog niet kende, bij deze een kleine inkijk.

Succes

In 2013 is het gebouw op Geestbrugkade nummer 32 verbouwd en ingericht voor acht werkruimtes, twee vergaderruimtes, acht werkplekken en twaalf flexplekken. Het bleek al snel een succes, want in 2014 is de rest van het gebouw er ook bij betrokken, waardoor er totaal 1600 m² bedrijfs- en kantoorruimte beschikbaar kwam. Door het succes is er eind 2014 gekozen om ook het pand op Geestbrugkade 35 bij De Compagnie te betrekken. Dit gebouw met 2400 m² was eind 2015 op een paar units na ook gevuld.

Interne synergie en sterkere profilering

Eind vorig jaar is de keuze gemaakt om in te zetten op vergroting van de interne synergie binnen het gebouw en een strakkere profilering. Zo worden er regelmatig verschillende workshops aangeboden in samenwerking met de diverse ondernemers. Ook wordt er op het moment dat u dit leest een groot netwerk-event "Sterk in Werk" voorbereid.

Twee clusters

Als we de diverse bedrijven binnen de Compagnie bekijken kunnen we twee clusters ontdekken waar bijna alle bedrijven onder vallen. In het kader van een sterkere profilering is er gekozen om deze clusters een naam te geven.

Cluster 1: gezond aan het werk

Het grootste deel, 46% van de bedrijven, is actief in het cluster Gezond aan het werk. Hier zijn bedrijven actief om mensen gezond te krijgen of te houden in geestelijke en lichamelijke conditie: zij werken vanuit de psychologie, alternatieve geneeskunst en arbo-geneeskunde. Een ander deel van de bedrijven is actief in re-integratie, arbeidsbemiddeling en mediation.

Cluster 2: strategie, innovatie en communicatie

Een derde van alle bedrijven binnen de Compagnie is actief op het gebied van Strategie, Innovatie en Communicatie. Hoewel hun klanten meestal niet, zoals bij het cluster Gezond aan het werk in de regio zitten, is er veel samenwerking.

Synergie tijdens de lunch, borrel of zelfs bij het ontbijt!

Het ontstaan van synergie is ook niet zo vreemd want tijdens de dagelijkse lunch of wekelijkse vrijdagmiddag borrel wordt regelmatig een idee geopperd dat snel wordt geanalyseerd en opgepakt. Heb jij als ondernemer of bedrijf in de wijk ook interesse om meer samen te werken, loop dan gerust eens binnen op lunchtijd. Of als je een vroege vogel bent, meld je aan voor een ontbijtsessie om kennis te maken met het BNI Chapter Compagnie in oprichting op donderdagochtend om 7.00 uur! We ontmoeten je graag.

Wil je meer informatie, of gewoon eens komen kijken, mail ons gerust:

elsbeth@bvgdecompagnie.nl

Toon Buddingh' en Elsbeth Visser





HOOGENRAAD

N V M M A K E L A A R S

Kennismaken met
115 jaar ervaring?

WWW.HOOGENRAAD.NL

COLUMN

Bijenhuis

Toets Thijsseweg 11, Delft, in op je telefoon en ga lekker fietsen. Of parkeer je auto tot waar je niet verder kunt. Neem de nieuwe Symbiobrug over de brede sloot met zijn dikke rietkragen en bloeiende waterlelies. En volg het Melariumpad dwars door het polderland met overal slootjes en krekens. Geniet van alle vogelgeluiden en de honingzoete geuren. Na een paar bochten kom je vanzelf bij een wonderlijk bouwsel: het Melarium (afgeleid van "meli", het Griekse woord voor honing).

Ga dit geheel uit hout opgetrokken Bijenhuis binnen en klim via de trappen naar het dak. (Maar pas op voor de nagels van je hond die gemeen vast komen te zitten tussen de metalen openingen van de trappen. Draag hem of blijf beneden.) Eenmaal boven is een weids uitzicht over Midden-Delfland je beloning.

Eens in de twee weken houden de imkers op zaterdagochtend open huis. Natuurvereniging KNNV organiseert hier geregeld excursies, lezingen, uitvoeringen, workshops, en cursussen. Deze warme zomeravond in mei gaat het over "Wat kun je zelf doen om de natuur en het milieu te beschermen?". Gepensioneerd leraar Nederlands Henk Tetteroo presenteert zijn "Persoonlijk Duurzaam Jaarverslag" waarin hij verantwoording aflegt van zijn dagelijkse duurzame inspanningen. Van het aantal keren dat hij zijn eten kookt en warm houdt in een hoekist, tot en met het aantal blikjes en ander zwerfafval dat hij van straat oprapt. Dagblad Trouw wijddt eerder een artikel aan hem onder de kop "Misschien wel de meest duurzame Nederlander."

Ook bij het beschermen van de natuur in je omgeving kun je zelf het verschil maken, benadrukte vervolgens Geert van Poelgeest, voorzitter van de KNNV afdeling Delfland. Denk aan het inrichten van een groene tuin, het creëren van een geveltuintje, het beplanten van boomspiegels en het inzaaien van gemeentegroen met bloemrijke kruiden. Zelfs een stadsbewoner met alleen een balkon kan een bijdrage leveren aan een groenere

omgeving waar ook bijen, vlinders en vogels zich thuis voelen.

Waarom zouden we dat doen? "Rijswijk vrij van onkruid" hanteerde een lokale partij als leus bij de gemeenteraadsverkiezingen. En er zijn mensen die vinden dat bomen vooral in het bos horen. En niet in je achtertuin waar ze alleen maar zon wegnemen...

Eind 2017 verscheen een Duits onderzoek waaruit bleek dat de afgelopen 27 jaar 76% van alle insecten is verdwenen. Wetenschappelijk onderzoek in opdracht van Natuurmonumenten toont aan dat ook in Nederland het aantal insecten dramatisch afneemt. En Frans onderzoek toonde aan dat vogelpopulaties sinds 2000 met gemiddeld 33% zijn afgenomen. Oorzaak: er zijn niet genoeg insecten om ze te voeden. Die massale insectensterfte is een grote aanslag op de kringloop van het leven. Van ons leven.

Het was al laat toen we huiswaarts gingen. De meeste vogels hielden inmiddels hun snavel. Kikkers kwaakten over het schemerende polderland. In de verte hoorde je de A13. We leven in de Randstad. Reden te meer om in actie te komen, bijvoorbeeld door in de hele provincie Vlinder(en insecten)idyllen in te zaaien. En dus ook aan de Nassaukade.

Barbara Schilperoord



Barbara en Fennah

DE VOORDELEN VAN

FYSIOPRAKTIJK RIJSWIJK

- Ervaren fysiotherapeuten en trainers
- Master Manueel Therapeut (hoogst opgeleid in NL)
- Ruime sportruimte met moderne trainingsapparatuur
- Onbeperkt sporten onder controle van de fysiotherapeut
- Jouw sportprogramma is altijd helemaal op maat
- Begeleiding en controle door fysiotherapeuten
- Onbeperkt toegang tot onze goed uitgeruste sportruimte
- Geschikt voor iedereen, van bankzitter tot topsporter, van jong tot oud

LEKKER DICHTBIJ

 **FYSIOPRAKTIJK RIJSWIJK**

085-022 03 20

GEESTBRUGKADE 35, RIJSWIJK
WWW.FYSIOPRAKTIJKRIJSWIJK.NL

Contracten met alle zorgverzekeraars!